

FACADE AVANT

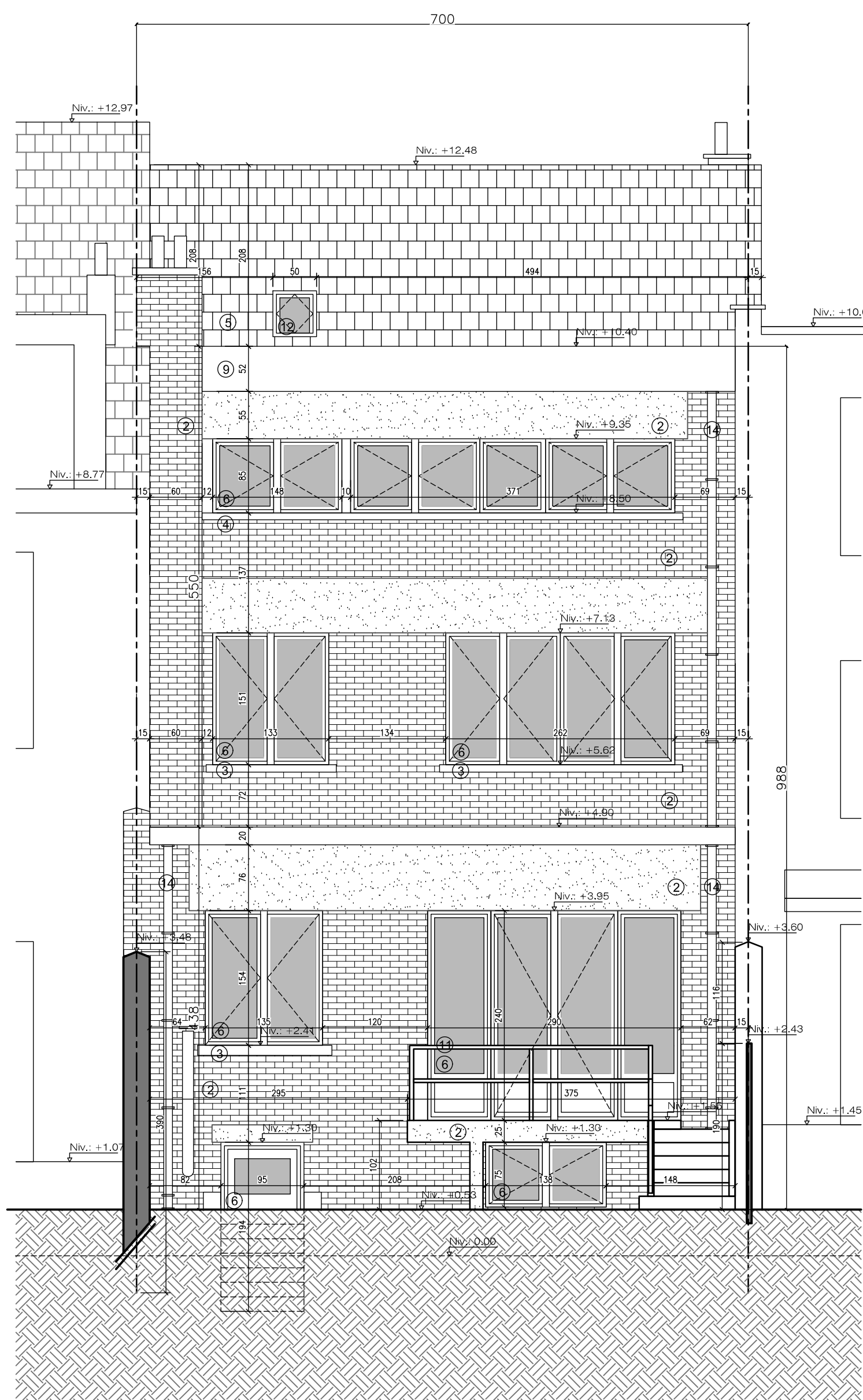

FACADE ARRIERE

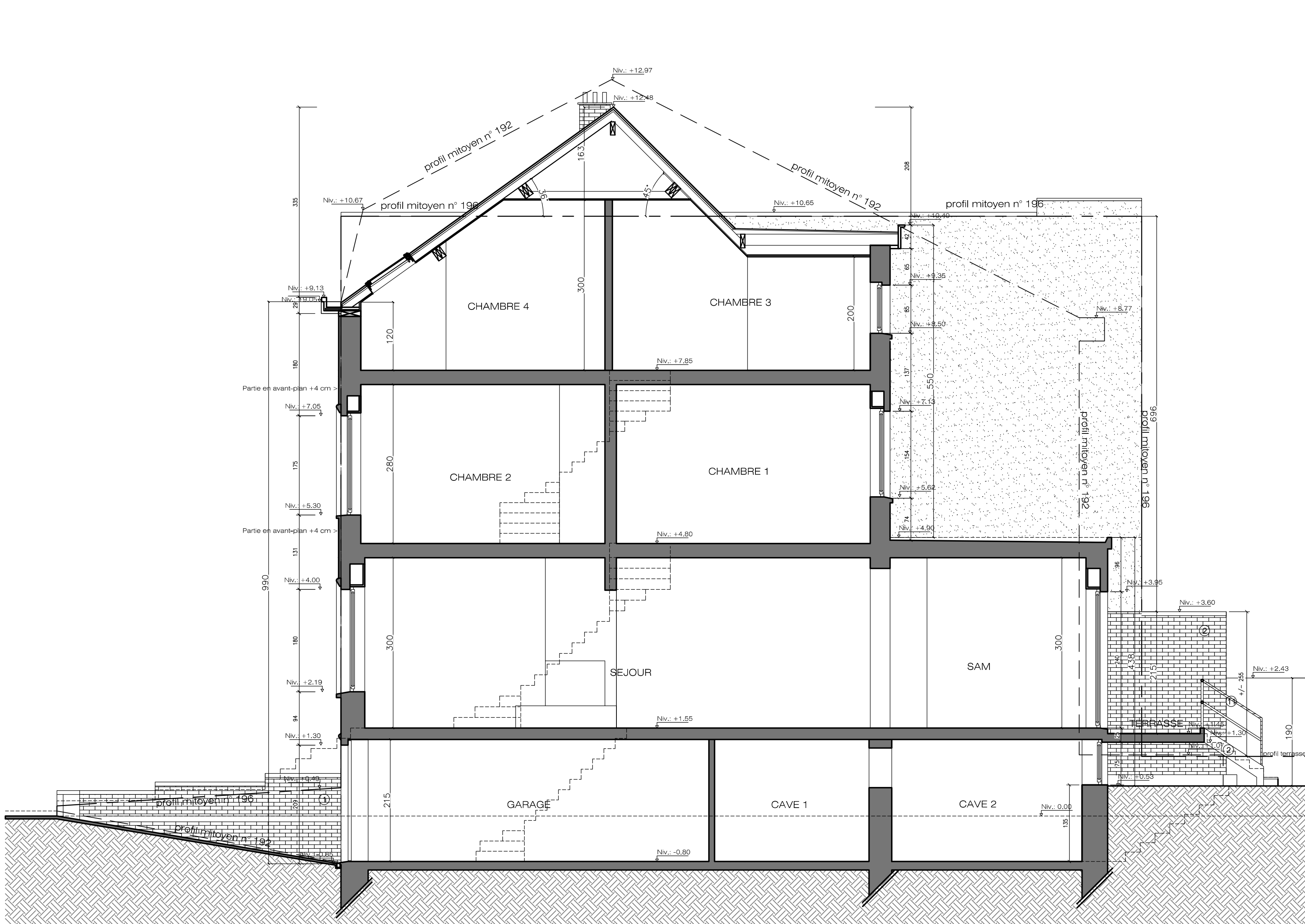

COUPE AA

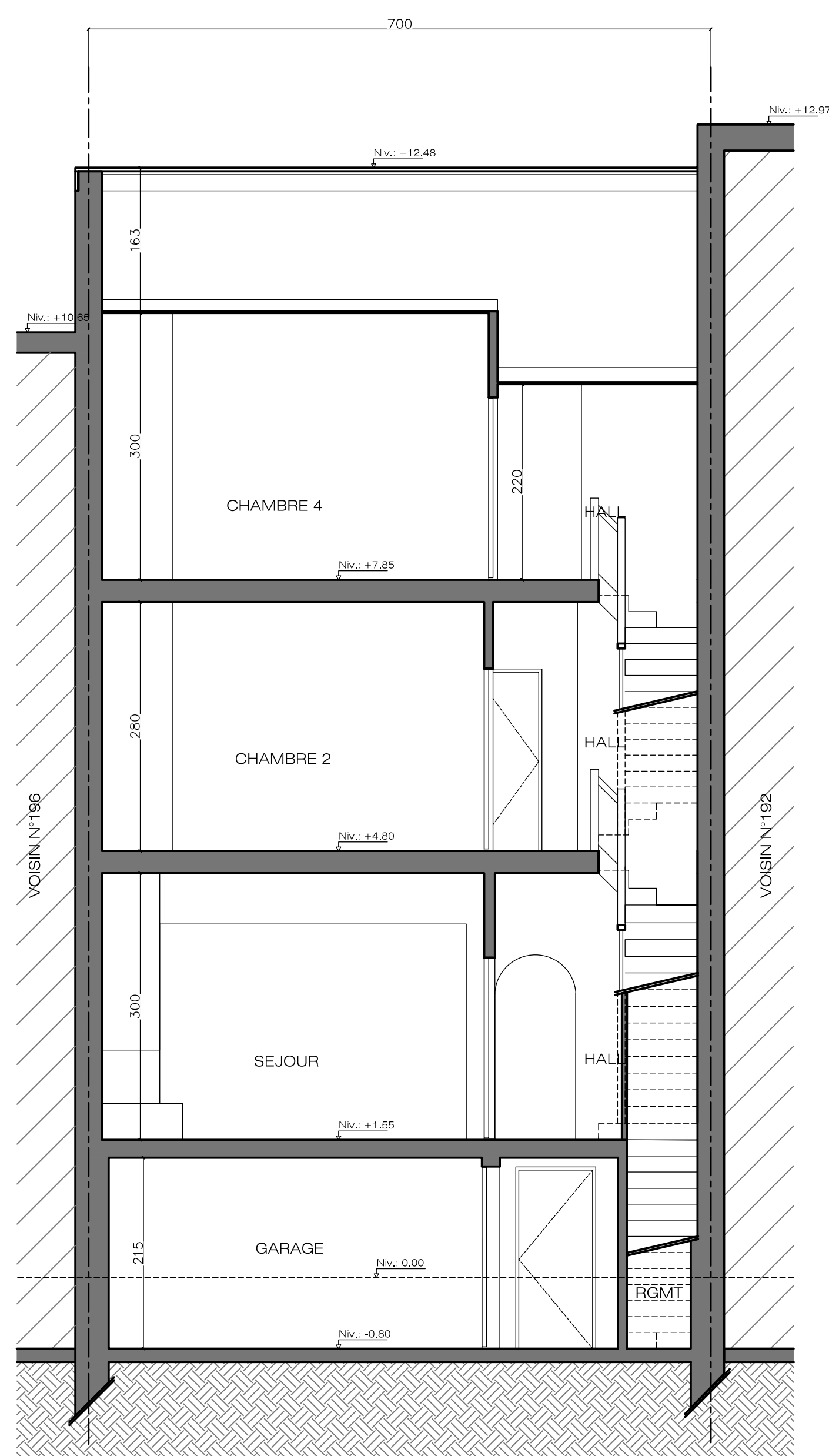

COUPE BB

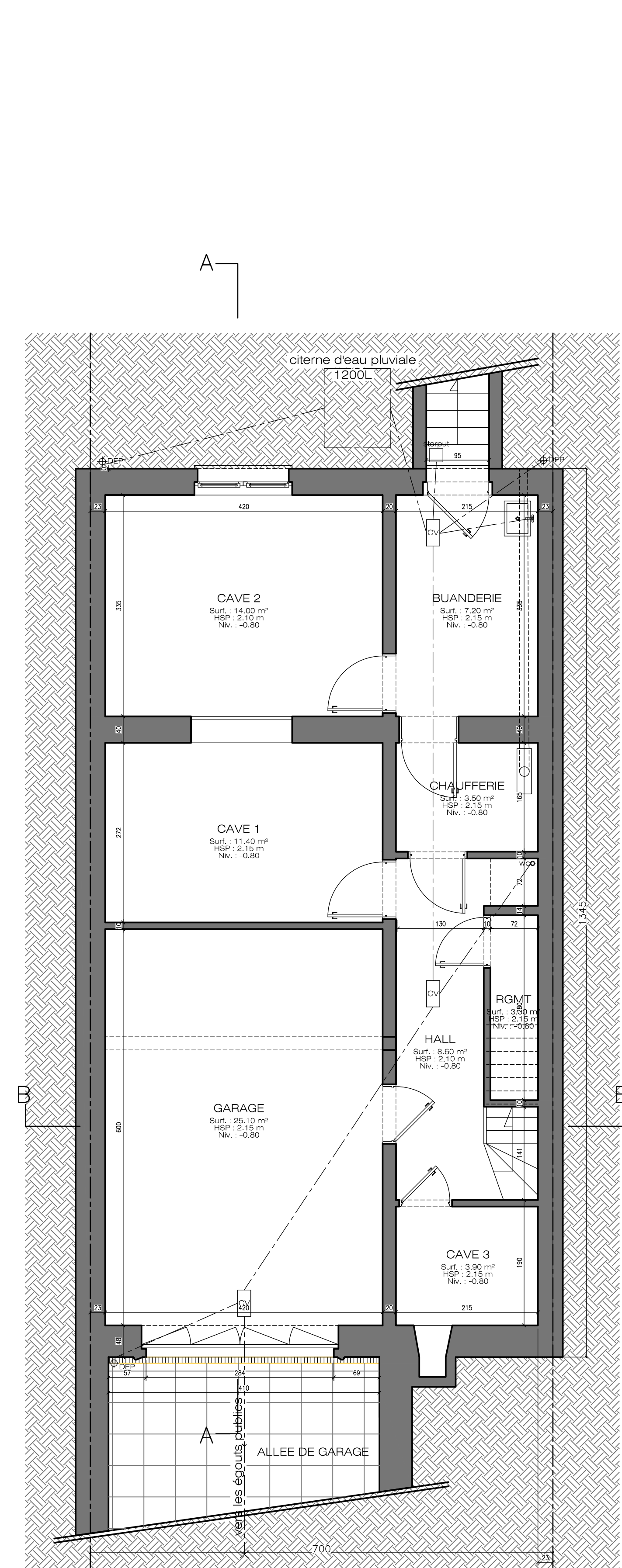

R-1

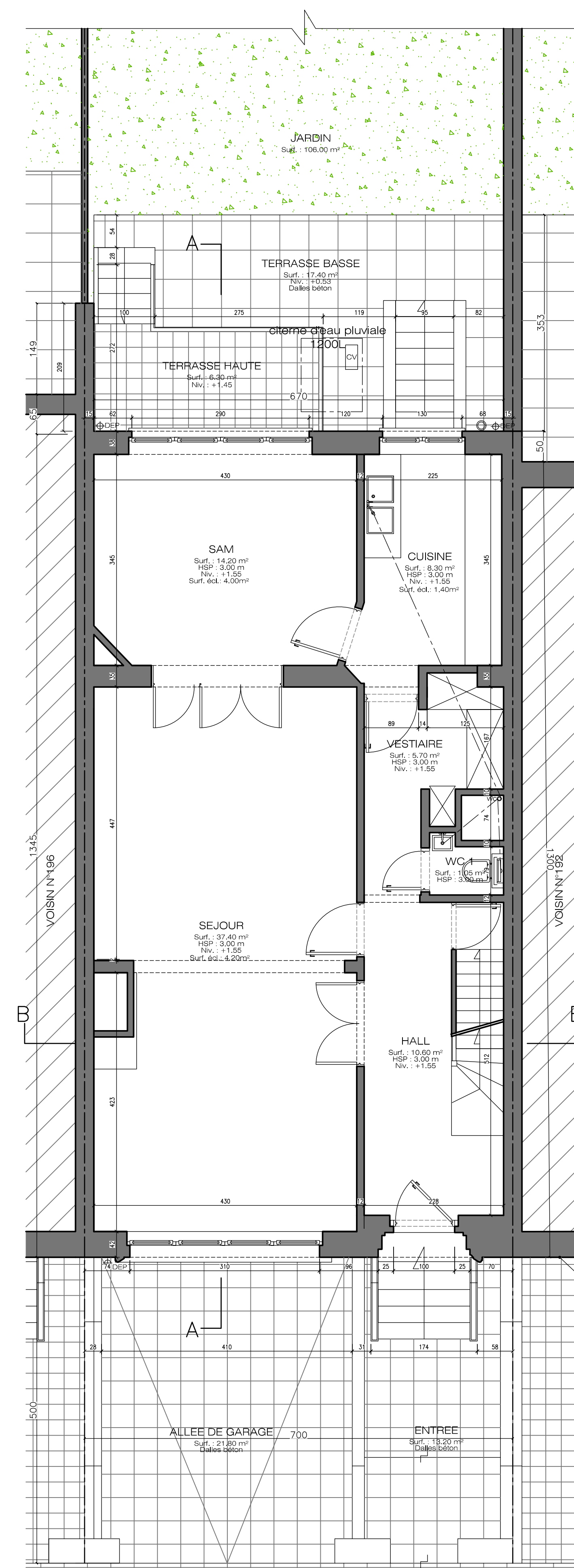

REZ-DE-CHAUSSÉE

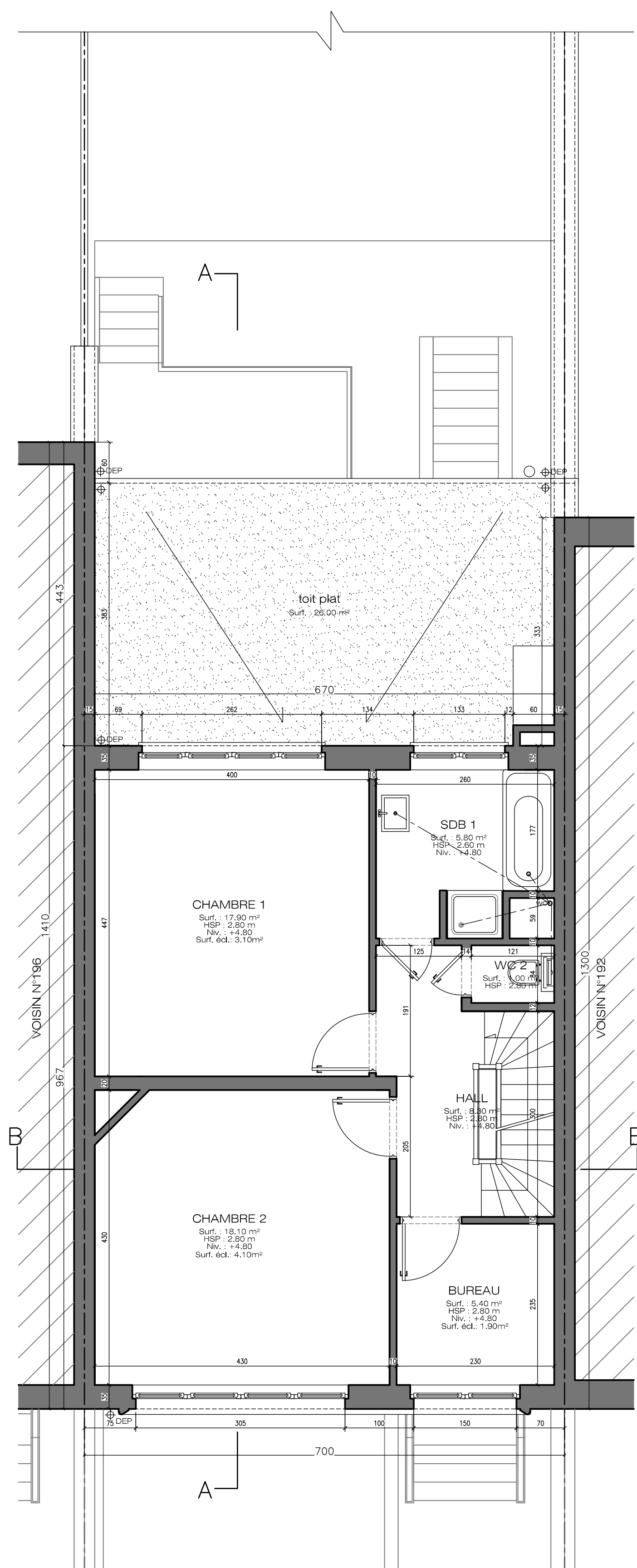

R+1

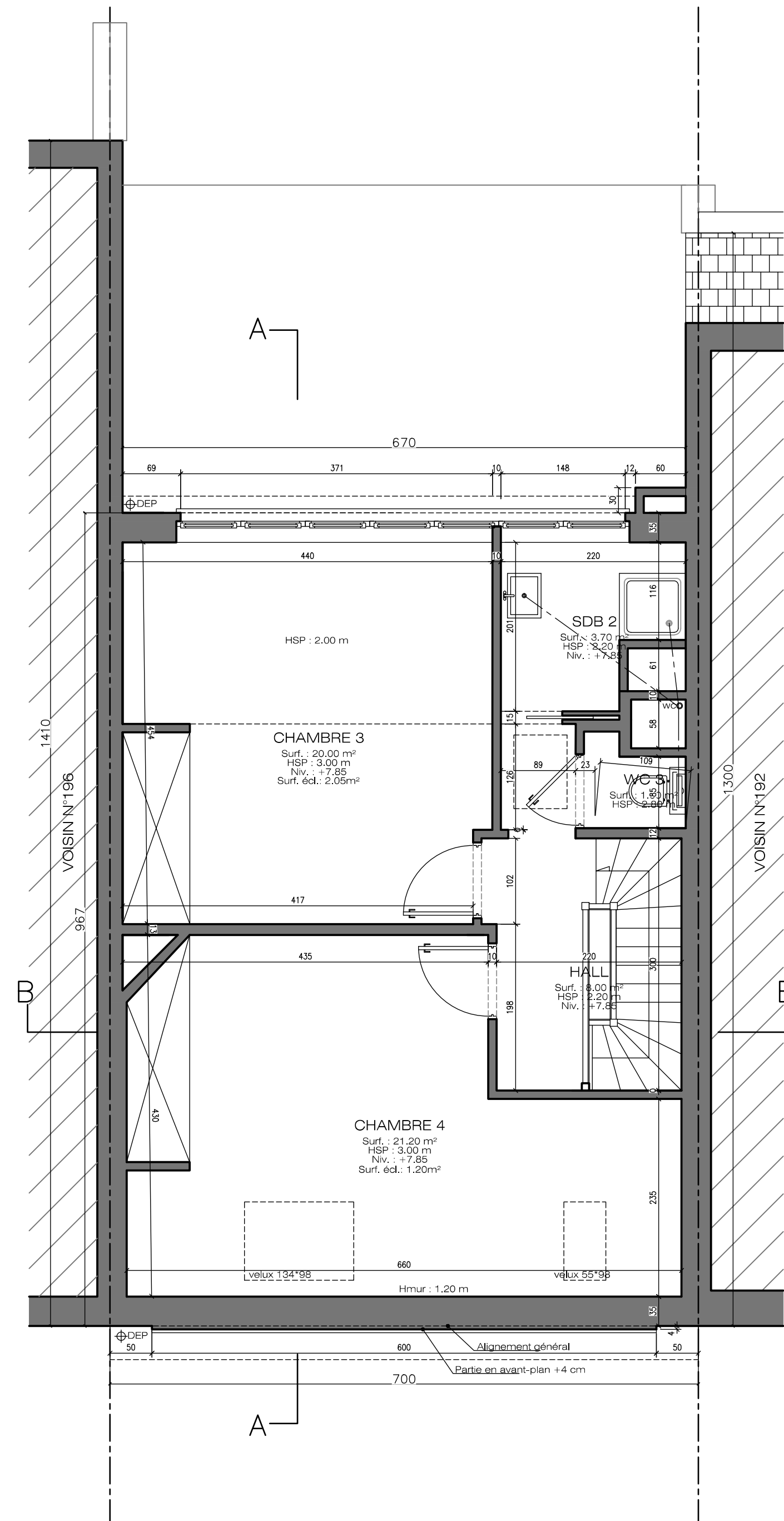

COMBLES

LÉGENDE DES MATÉRIEAUX

- | | |
|---|---|
| ① Façades : Brique ton rouge-brun | ⑩ Corniche : bois ton noir-bleu |
| ② Façades : Brique-béton peint en blanc | ⑪ Corniches : PVC ton noir-bleu |
| ③ Seuls : Pierre bleue | ⑫ Garde-corps : Métal ton noir-bleu |
| ④ Seuls : Brique pente ton blanc | ⑬ Garde-corps : Métal ton blanc |
| ⑤ Toiture : tuiles ton rouge-brun | ⑭ Velux |
| ⑥ Châsse-portes : Bois ton blanc | ⑮ Escalier : Pierre bleue |
| ⑦ Encadrements : pierre bleue | ⑯ Descente d'eau pluviale : Zinc ton gris |

- | | |
|------------------------|----------------|
| MACONNERIES EXISTANTES | GYROCO |
| DEMOLITION | BETON |
| NOUVELLES MACONNERIES | TERRE FLUÏD |
| YTOG | HOUDES |
| ISOLATION | ISOLATION DURE |

RENOVATION D'UNE MAISON UNIFAMILIALE - PERMIS MODIFICATIF - Avenue de Herbert Hoover, 194 à 1200 Woluwé-Saint-Lambert

- ARCHITECTE : [REDACTED]
- MAÎTRE DE L'OUVRAGE : [REDACTED]
- ENTREPRENEUR : /
- INGÉNIEUR : /
- COORDONATEUR SECURITE : /

CONTENU DE LA PLANCHE : Situation existante (avant travaux) : PLANS / COUPES / FACADES

CODE PROJET	TYPE	NOM DU THEME	ZONE	ECHELLE	AUTEUR	ETAPE	NUMERO DE PLAN	IND.
2024-148	Hoover 194			2%	PU 02		03/04	A
DESIGNATEUR: [REDACTED]							DATE INDICE : 10/04/2025	